N° Revisão	Descrição	Modificado por	Data

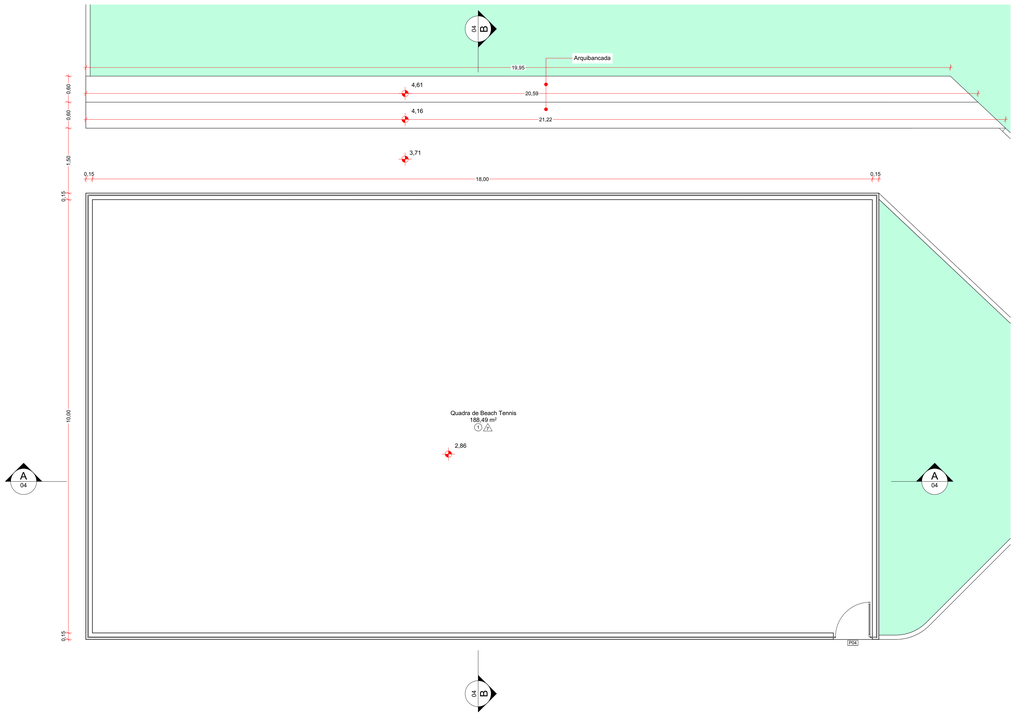

Planta Baixa - (Quadra de Beach Tennis)
Escala: 1:50

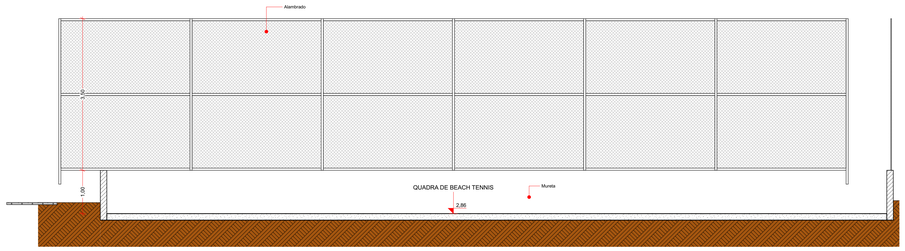

Corte AA (Quadra de Beach Tennis)
Escala: 1:50

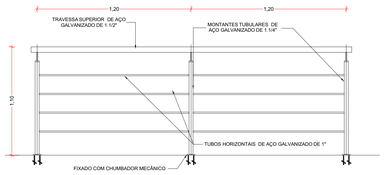

Detalhamento Guarda-Corpo
Escala: 1:20

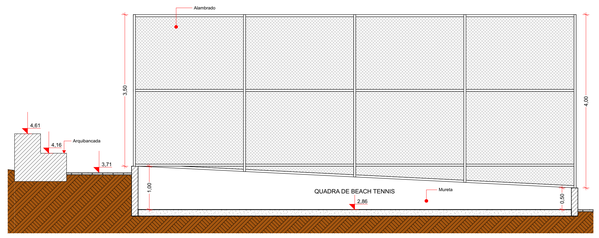

Corte BB (Quadra de Beach Tennis)
Escala: 1:50

MAPA DE PORTAS						
Estado de Reforma	**ID**	**Quantidade**	**Tamanho**	**Tipo de Porta**	**Tipo de Material**	**Tipo de Pintura**
A Construir						
	P01	12	0,80×2,10	Porta de Abrir Simples (Veneziana)	Alumínio	Pintura Eletrostática
	P02	1	0,80×2,10	Porta de Abrir simples	Alumínio	Pintura Eletrostática
	P03	1	1,00x0,70	Porta de Abrir simples (Alçapão)	Aço	Tinta Esmalte Sintético
	P04	1	0,80×2,10	Porta de Abrir Simples (Telada)	Aço	Tinta Esmalte Sintético

MAPA DE JANELAS							
Estado de Reforma	**ID**	**Quantidade**	**Tamanho**	**Altura do Parapeito**	**Tipo de Janela**	**Tipo de Material**	**Tipo de Pintura**
A Construir							
	J01	8	0,70×0,60	1,90	Janela Maxim Ar	Aluminio: Vidro	Pintura Eletrostática
	J02	4	2,40×1,60	0,92	Janela Guilhotina	Aço: Vidro	Tinta Esmalte Sintético

MEMORIAL DE ACABAMENTOS						
Ambiente	**Piso**	**ID (Piso)**	**Parede**	**ID (Parede)**	**Teto**	**ID (Teto)**
Área Externa do Quiosque	Bloco de Concreto Intertravado	2	Tinta Acrílica	11	Forro de Madeira	18
Bar	Cimento Queimado	3	Revestimento Cerâmico; Massa PVA; Tinta Acrílica para Interiores	10	Forro de Gesso	15
Calçada	Bloco de Concreto Intertravado	2		0		0
Canteiro	Grama	5		0		0
Casa de Máquinas	Concreto Rústico; Impermeabilizante	4	Reboco; Impermeabilizante	8	Laje; Imperbealizante	14
Depósito	Cimento Queimado	3	Tinta Acrílica	11	Forro de Madeira	18
DML	Cimento Queimado	3	Revestimento Cerâmico	9	Forro de Madeira	18
Escada	Concreto Rústico	17		0		0
Piso	Piso em Concreto Estampado	6		0		0
Playground	Piso de Borracha	16		0		0
Quadra de Beach Tennis	Areia de Quartzo Branco	1	Mureta com pintura em Tinta Acrílica; Alambrado com pintura em Esmalte sintético	7		0
Rampa	Concreto Rústico	17		0		0
Sanitário Feminino	Cimento Queimado	3	Revestimento Cerâmico	9	Forro de Madeira	18
Sanitário Masculino	Cimento Queimado	3	Revestimento Cerâmico	9	Forro de Madeira	18

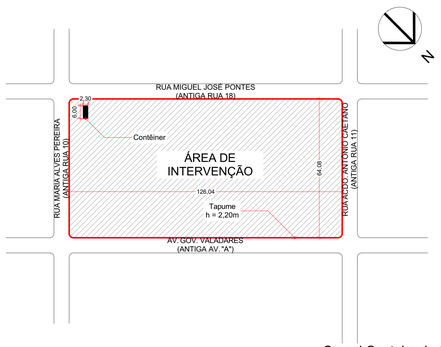

Croqui Canteiro de Obras
Escala: 1:1000

MAPA DE GRELHAS		
TIPO	**MEDIDA**	**QUANTIDADE**
Grelha Quadrada	50x50 cm	18 unidades
Grelha linear	20 cm	17 metros

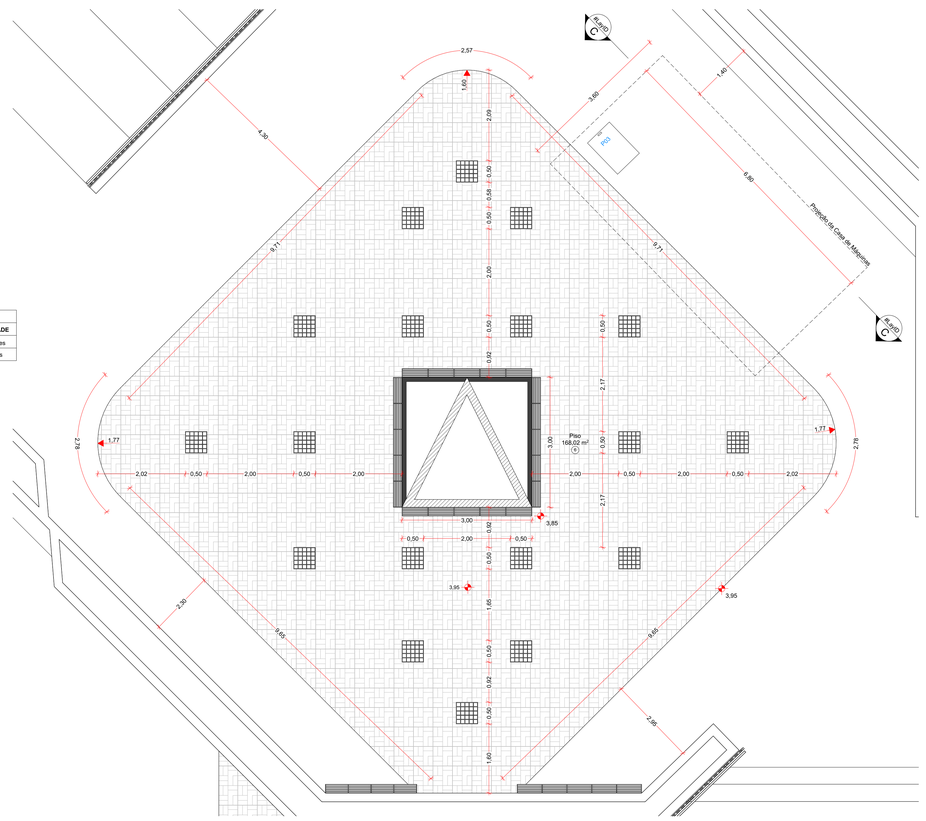

Planta Baixa - (Fonte)
Escala: 1:50

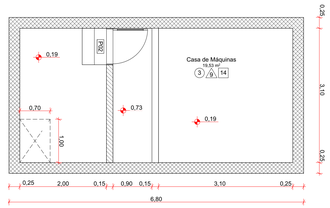

Planta Baixa - (Casa de Máquinas)
Escala: 1:50

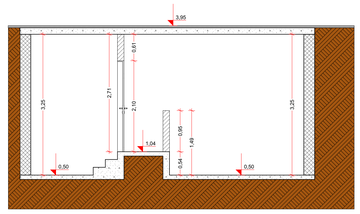

Corte CC - (Casa de Máquinas)
Escala: 1:50

PREFEITURA:

CAU

DECLARO ESTAR CIENTE:

- QUE A APROVAÇÃO DESTE PROJETO, NÃO SIGNIFICA O RECONHECIMENTO DO DIREITO DE PROPRIEDADE DO TERRENO.
- QUE O HABITE-SE SERÁ FORNECIDO PARA:
1) PROJETOS EXECUTADOS SEM MODIFICAÇÕES.
2) REDE DE ÁGUAS PLUVIAIS NÃO LIGADAS À REDES DE ESGOTOS E VICE-VERSA.
3) PLANTIO DE 01 (UMA) ÁRVORE PARA CADA 12m (DOZE METROS) DE PASSEIO.
4) QUE DEVERÁ SER MANTIDA PARA FISCALIZAÇÃO NA OBRA UMA VIA DESTE DOCUMENTO E O RESPECTIVO ALVARÁ DE LICENÇA.

KARAIBA
CONSULTORIA E PROJETOS

PROJETO DE REVITALIZAÇÃO DA PRAÇA DO CRISTO DE NOVA PONTE - MG

PROPRIETÁRIO: PREFEITURA MUNICIPAL DE NOVA PONTE

ENDEREÇO: AVENIDA GOV. VALADARES - SÃO FRANCISCO - NOVA PONTE-MG

ASSINATURAS:

JOSE DIVINO DA SILVA:36110027634

Assinado de forma digital por JOSE DIVINO DA SILVA:36110027634
Dados: 2026.04.16 10:39:53 -03'00'

PREFEITURA MUNICIPAL DE NOVA PONTE
CNPJ: 18.159.905/0001-74

gov.br Documento assinado digitalmente
ALAN BRUNO DE MOURA MACEDO
Data: 16/04/2026 09:24:15-0300
Verifique em https://validar.iti.gov.br

ALAN BRUNO DE MOURA MACEDO
CAU: A 241918-1

ÁREA (m^2):

ÁREA DE REVITALIZAÇÃO: 8.069,04m²

CONTÉM:
Mapa de Portas, Mapa de Janelas, Memorial de Acabamento (Planejado), Planta Baixa - (Quadra de Beach Tennis), Corte AA (Quadra de Beach Tennis), Corte BB (Quadra de Beach Tennis), Planta Baixa - (Fonte), GUARDA-CORPO DETALHAMENTO, Planta de Situação

ESCALAS INDICADAS:
1:1, 1:50, 1:20, 1:1000

DATA: Abril/2026

FOLHA: 4 / 5

DESENHO:

ABM/